



# **PROGRAM FOR FRAKTION 4 I TØNDER LÆRERKREDS**

**Sæson  
2023-2024**

Torsdag den 14. september 2023

# Udflugt til NOLDES MUSEUM

---

Seebull 31 25927 Neukirchen

Vi mødes i museets forhal **kl. 14.00 præcis**

Der er times guidet rundvisning på dansk, hvor der fortælles om Emil Noldes værker og om den nye udstilling, "**Hjemme igen. Emil Nolde - Verden og hjemegn**".

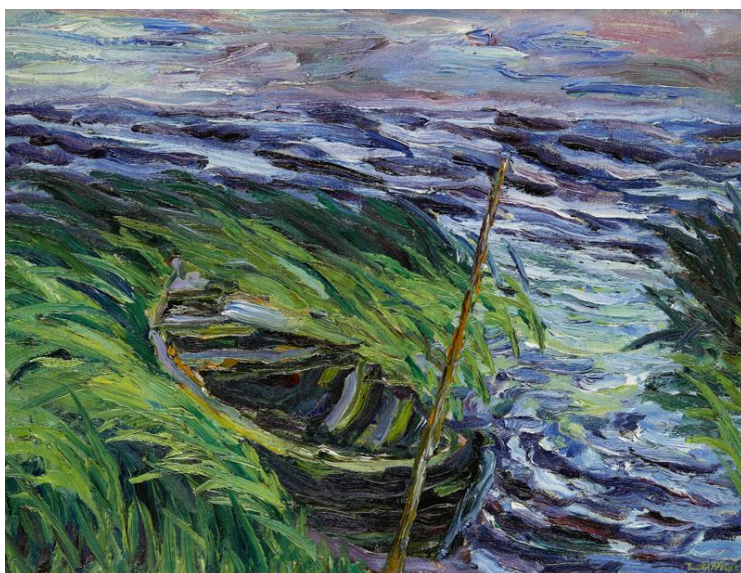

Derefter serveres der kaffe og kage i restauranten.  
Inden vi forlader museet, bør man gå en tur i Noldes smukke have, der ligger ved museet.

Pris for medlemmer 160 kr.  
Pris for ikke medlemmer 185 kr.

Tilmelding til til [kmve@dlf.org](mailto:kmve@dlf.org) senest onsdag den 06.09.2023

Beløbet bedes indbetalt ved tilmelding på konto nr. 0400 1090006580  
Ansvarshavende: Hanna Holmgaard og Lis Mølgaard

Onsdag den 4. oktober 2023

## Besøg i Møbelhuset 2 og efterfølgende idémøde på kredskontoret

---

Vi mødes i Møbelhuset 2 kl. 10:30, hvor vi skal se brødrene Jacobsens samling af Wegner-møbler. Der vil blive fortalt om nogle af de unikke stole, de igennem tiden har samlet.

Derefter går vi på kredskontoret og spiser sildemadder, mens nye og gode ideer til næste års program drøftes.



Pris 60 kr., som betales på dagen.

Ansvarshavende: Susanne Leth Sønnichsen

Tilmelding til [kmve@dlf.org](mailto:kmve@dlf.org) senest fredag den 29.09.2023.

Torsdag den 23. november 2023

# JULEFROKOST

---

Vi mødes ved Skærbæk Distriktsskole, Skoletoften 1, 6780 Skærbæk på parkeringspladsen kl. 14.30. Herefter får vi en rundvisning på den nye skole.

Efter rundvisningen på Skærbæk distriktsskole kører vi til Ballum Slusekro, hvor vi kl. ca. 17.00 spiser årets julefrokost.



**Pris for medlemmer 240 kr. ekskl. drikkevarer**

**Pris for ikke medlemmer 275 kr. ekskl. Drikkevarer**

Tilmelding til kredskontoret til [kmve@dlf.org](mailto:kmve@dlf.org) senest den 15.11.2023

Beløbet bedes indbetalt ved tilmelding på konto nr. 0400 1090006580

Anvarshavende: Birgitte Gabs og Lis Mølgaard

Torsdag den 22.2.2024

# Formiddagsarrangement – Tønder Lærerkreds kl. 10.00 ved tidligere museumsinspektør Elsemarie Dam-Jensen

---

## Mellemkrigstidens nationale kultur i Sønderjylland

Vi er så vant til i dag at se de mange billeder fra Sønderjylland af store forsamlinger, masser af dannebrog, fest og farver, men vi har nok svært ved at forestille os, HVOR stor en forandring Genforeningen betød i praksis, både for den enkelte sønderjyde og for de fællesskaber, man indgik i og den folkelige kultur hos den dansksindede befolkningsdel i 1920/30'erne.

Hvordan var det pludselig efter Genforeningen at kunne "være dansk" i fuld offentlighed? Hvordan skulle man agere, hvor skulle man mødes, hvad skulle man lave sammen?

Foredraget vil handle om mødekulturen, mødestederne, skolerne, forsamlingshusene, om foreningerne og de store stævner, og til sidst lidt om arkitekturen og den mindekultur, som kom til udtryk gennem opsætningen af genforeningssten – specielt i 1930'erne, hvor man i endnu højere grad fik brug for at markere sin danske identitet over for den truende nazificering sydfra.

Foredraget varer ca. en time. Der serveres kaffe og rundstykker og derefter oplæsning af litteratur efter Elsemaries valg



Ansvarshavende: Susanne Leth Sønnichsen

Tilmelding til til [kmve@dlf.org](mailto:kmve@dlf.org) senest mandag den 19.02.2024

Tirsdag den 9. april 2024

## Tur til Højer og Hohenwarte

---

Tidligere borgmester i Højer, Peter Christensen vil tage os med på en vandring rundt i Højer by, efter at byen er blevet renoveret igennem de seneste år.



Vi mødes klokken 10.30 ved Leki møbler, eller Kræftings butik. Byvandringen tager 1 times tid. Hvis man ikke er godt gående, er man velkommen til at deltage på noget af turen. Derefter kører vi til Hohenwarte.



På Hohenwarte skal vi nyde en lækker frokost, og der er mulighed for at nyde udsigten over marsken og se dyrene på gården.

**Pris for medlemmer 140 kr.**

**Pris for ikke medlemmer 175 kr.**

Ved tilmelding bedes beløbet indbetalt på konto 0400 1090006580

Tilmelding senest 25.03.2024. Email: [kmve@dlf.org](mailto:kmve@dlf.org)

Ansvarsh. Hanna Holmgård og Jane Thude



Onsdag den 15. maj 2024

## Heldagsbustur til Hedeby og Slesvig

---



Vi mødes kl 8.15 på parkeringspladsen overfor Tønderhallen, herefter går turen til Vikingestorbyen, Hedeby. Her får vi en guidet tur rundt i det nye museum. Det, der er udenfor, går man selv rundt til.

Klokken 12.00 kører vi fra *Hedeby* og ind til *Slesvig*. Her vil der blive serveret en 2 retters middag. Efter middagen besøger vi *Domkirken* med den flotte altertavle.



Hjemturen går over *Mysunde*, hvor vi sejler over *Slien*. I *Mysunde* skal vi have kaffe og måske give tid til refleksion over, hvad der skete i 1864.

**Prisen er 650 kr for medlemmer**

**Prisen er 720 kr for ikke-medlemmer**

Prisen er incl. Bus, entreer, guide, middag og kaffe (drikkevarer for egen regning)

Beløbet bedes indbetalt på konto 0400 kontonummer 1090006580

Tilmelding senest den 28.04.2024 til [kmve@dlf.org](mailto:kmve@dlf.org)

Turen gennemføres ved mindst 30 deltagere

Ansvarh. Birgitte Gabs og Jane Thude

# Lidt om Fraktion 4

---

Kredskontoret er beliggende Kogade 4, 1. t.v. Indgang fra Kogade ved tandlægerne. Der er elevator i huset.

Husk at ægtefæller altid er velkomne.

Vi opkræver 60,00 kroner pr. person hver gang, hvis ikke andet er anført.

Hvis der er overskud, spares det op, så vi har lidt at gøre godt med. F.eks. hvis vi skal invitere (lidt dyre) foredragsholdere, eller vi kan spæde lidt til, når vi tager på tur osv.

Vore arrangementer er så billige, fordi lærerkredsen yder et tilskud til medlemmer af fraktion 4. Du får altså noget for dit kontingent!

Husk at tjekke lærerkredsens hjemmeside [www.kreds95.dk](http://www.kreds95.dk) for evt. ændringer.

Vi har som altid forsøgt at sammensætte et program, der bedst muligt imødekommer medlemmernes ønsker. Vi håber på, at opbakningen fra den forgangne sæson vil fortsætte.

Velkommen til en ny sæson!

Venlig hilsen

## **Fraktion 4 udvalget i Tønder Lærerkreds**

Birgitte Gabs [birgitte@gabs.dk](mailto:birgitte@gabs.dk)

Hanna Holmgaard 91966270 [holmgaards@hotmail.dk](mailto:holmgaards@hotmail.dk)

Lis Mølgaard 20234986 [lismoelgaard@mail.dk](mailto:lismoelgaard@mail.dk)

Susanne Sønnichsen 40414509 [susoghh@hotmail.com](mailto:susoghh@hotmail.com)

Jane Thude, 22714690 [jathude@hotmail.com](mailto:jathude@hotmail.com)